

VARIANTE IN CORSO D'OPERA al progetto approvato con Det. Dir. n. 342 e RS n. 42 del 07.05.2018 della Provincia di Fermo per realizzazione impianto di trattamento anaerobico-aerobico della frazione organica dei rifiuti solidi urbani (Forsu) per la produzione di biometano ed ammendante compostato misto presso località San Pietro Comune torre S. Patrizio (FM)

PROGETTO DEFINITIVO

Argomento: ARCHITETTONICI

Oggetto: PIANTE, PROSPETTI E SEZIONI
Fabbricato "Compostaggio"

Gruppo di Lavoro:	Responsabile di Progetto:
Dott.ssa Pagliaretta Graziella	Dott. Ing. Ceccaroni Luciano
Dott. Geol. Alberto Conti	
Ing. Simone Barbizzi	Assistente di Progetto:
	Dott. Ing. Giolietti Gabriele

vis.	Modificato da	Note	Data aggiorn.
1	Barbizzi S	Inserimento ruderi chiesa S. Pietro	26/01/2022
2	Barbizzi S	Prescrizioni SABAP layout	08/04/2022

Data : 01/12/2020

	<p>PROGETTAZIONE E REALIZZAZIONE IMPIANTI ENERGIA E AMBIENTE</p> <p>www.smea-srl.com enclco@smea-srl.com</p>	<p>SMEA ENGINEERING s.r.l. Via Lorenzo Tabelloni 1 47091 Falciano Roverto Rep. di San Marino Tel. +378.0549004547 Fax +378.0549053530 COGE. SM 22124</p>	<p>Disegnatore: Barbizis S.</p> <p>Scala: 1:200</p> <p>TAVOLA:</p> <p>ARC-08a</p>
--	---	---	--

Sul presente elaborato grava il DIRITTO DI PROPRIETÀ, per cui ne è vietata la riproduzione anche parziale, l'cessione a terzi, la diffusione, se non dietro retribuzione espressa autorizzazione scritta. Ogni violazione sarà punita ai sensi della legislazione italiana e straniera.

PIANTA FABBRICATO

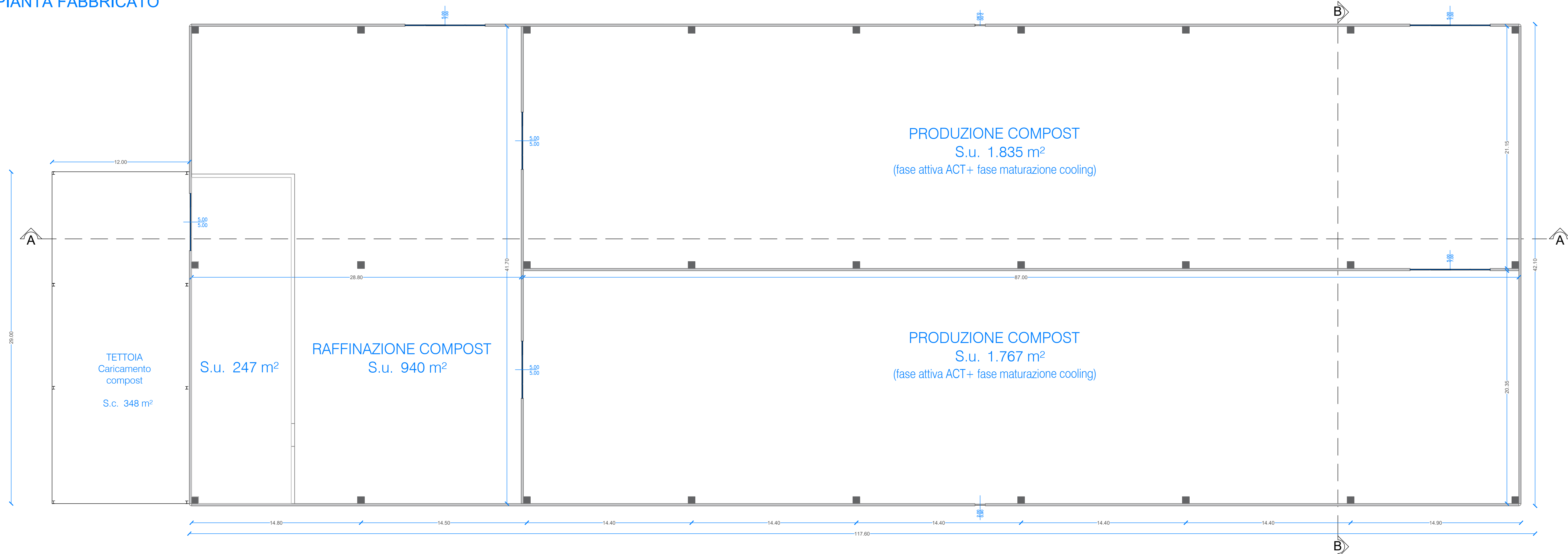

Prospetto OVEST

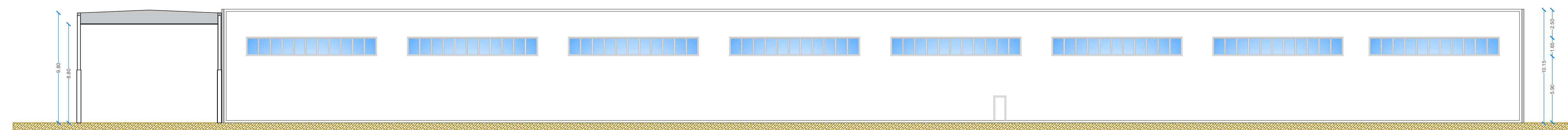

Prospetto EST

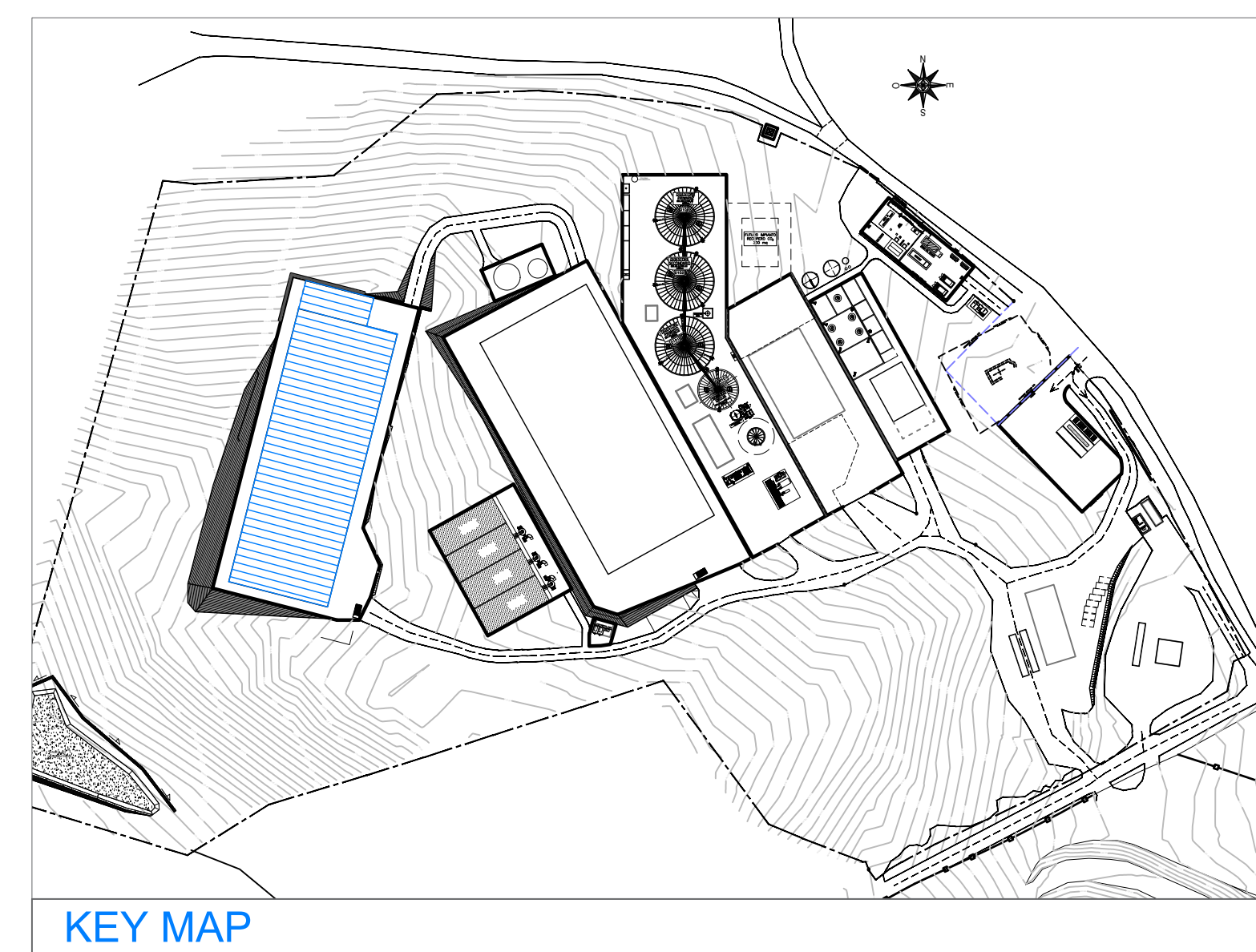
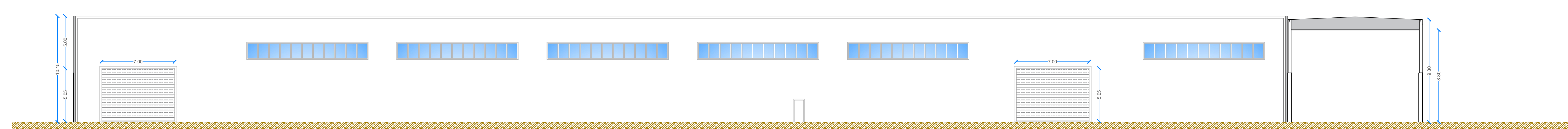

PIANTA COPERTURA

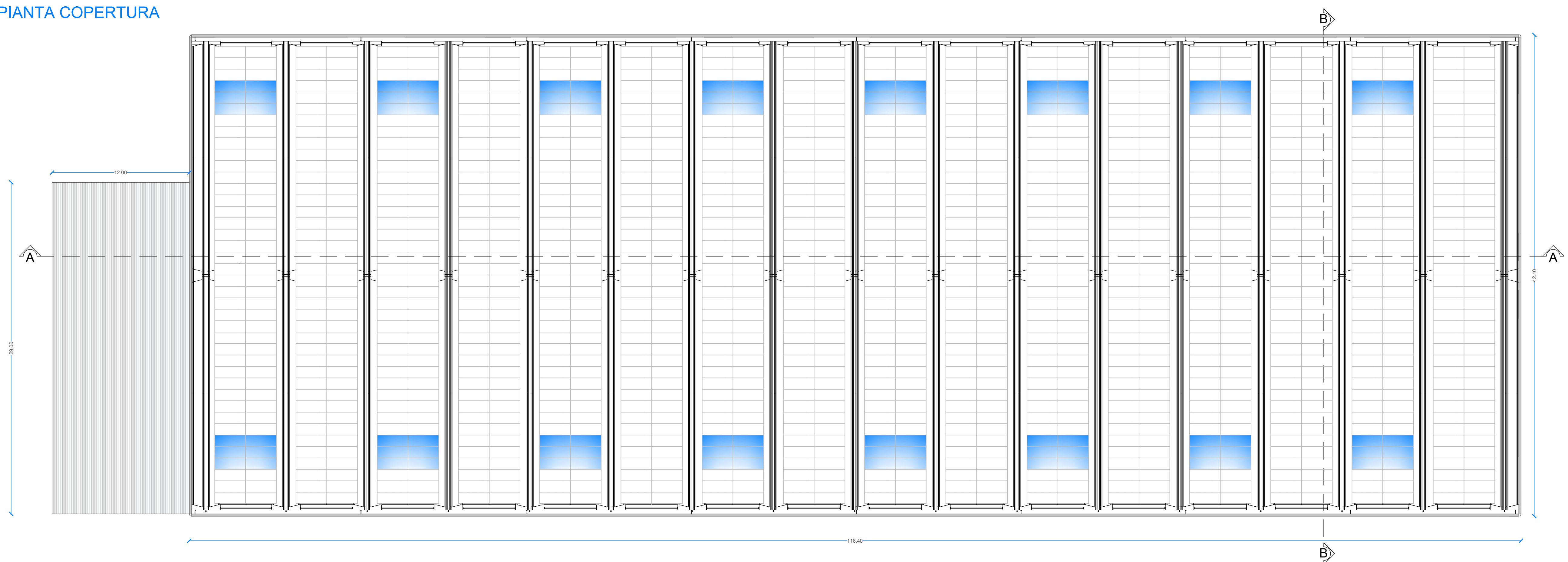

SEZIONE B-B

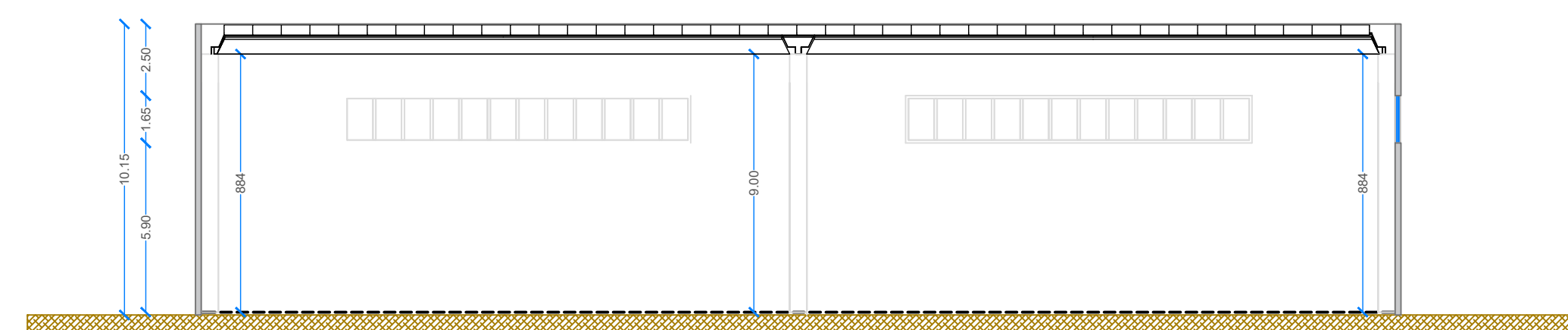

Prospetto NORD-SUD

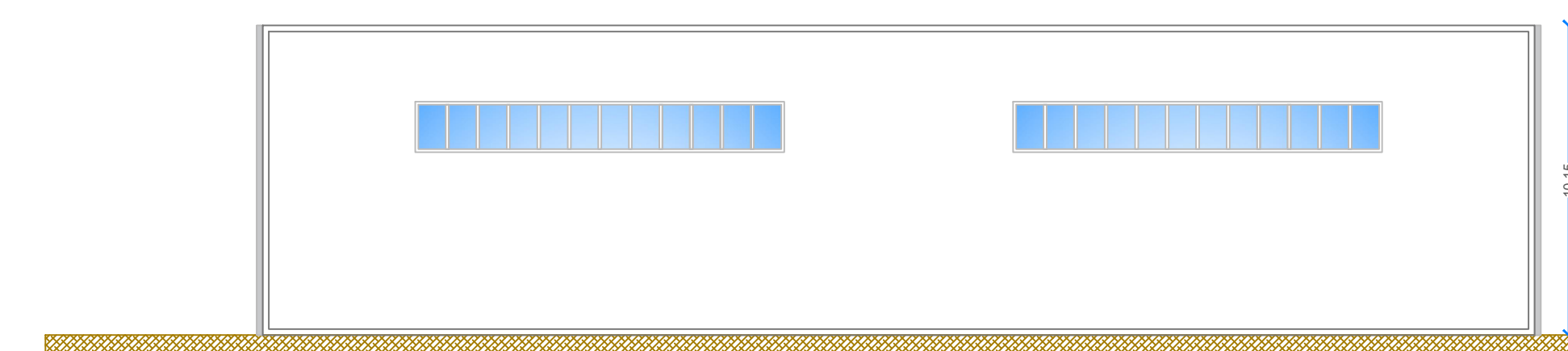

SEZIONE A-A

